09 avril 2013

Roller Derby: une grande première dans l'Oise à Creil

Les Knock'N' Roll Cannibals de Creil ont affronté les Lutèce Destroyeuses à l'occasion du premier match de roller derby organisé dans l'Oise au gymnase Roger-Salengro de Creil le samedi 30 mars. Dans ce sport importé des Etats-Unis et à prédominance féminine, des filles maquillées, habillées rock et glam portent des pseudonymes effrayants (Hell Peste, Blanche de Castagne, Fatal Pépée) s'affrontent en patins à roulettes (dire quads) sur une piste ovale où tous les coups sont presque permis. Pour marquer des points, l'une des joueuses appelée "la jammeuse" doit doubler le pack formé par ses adversaires et ses partenaires. Autant d'aversaires passées, autant de points au compteur. Au final, après deux mi-temps de trente minutes, les Lutèce Destroyeuses se sont imposées de justesse (176 à 172).

Photos (cliquer sur la photo pour l'agrandir) **et vidéos**: Willy ROUX

Vidéo. Marylin Lévy, alias Navïs, coach des Knock'N'roll Cannibals de Creil et arbitre

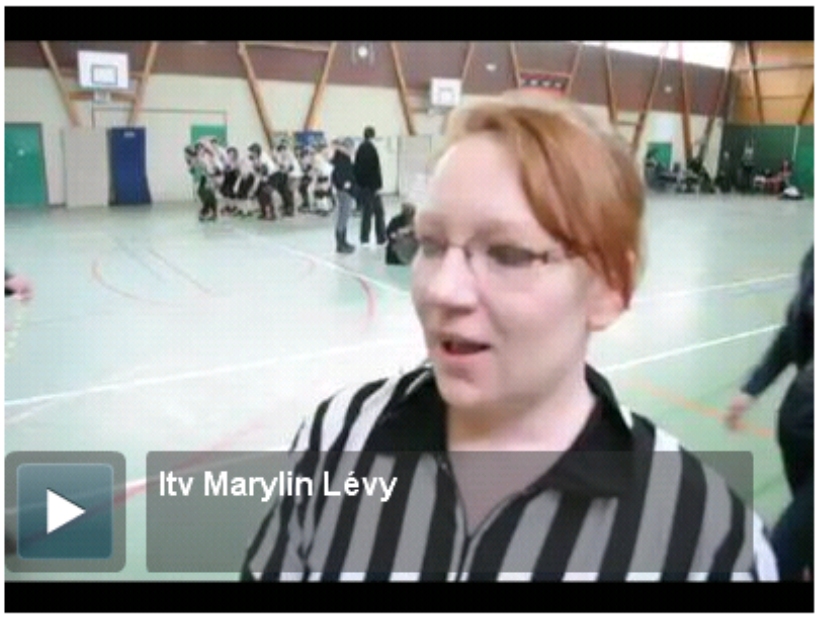

Vidéo. Fatal Pépée et Cady Scream, deux joueuses de l'équipe de Creil